



VINÇOTTE asbl

Organisme de contrôle agréé | Service externe pour les contrôles techniques sur le lieu de travail
Siège social: Jan Olieslagerslaan 35 • 1800 Vilvoorde • Belgique
TVA: BE 0402.726.875 • RPM Bruxelles • BNP Paribas Fortis: BE 25 2100 4144 1482 • BIC: GEBABEBB

Rapport n° : 30.01.2017.693

- Bollebergen 2a bus 12, 9052 Gent Tel: +32 9 244 77 11 gent@vincotte.be
- Jan Olieslagerslaan 35, 1800 Vilvoorde Tel: +32 2 674 57 11 brussels@vincotte.be
- Noordersingel 23, 2140 Antwerpen Tel: +32 3 221 86 11 antwerpen@vincotte.be
- Rue Phocas Lejeune 11, 5032 Gembloux Tel: +32 81 432 611 gembloux@vincotte.be



F 61271

Rési code : 1

PROCÈS VERBAL D'EXAMEN DE CONFORMITÉ ET/OU DE VISITE DE CONTROLE D'UNE INSTALLATION ÉLECTRIQUE BASSE TENSION

Responsable des travaux :		Installation :		Propriétaire / gestionnaire :	
Nom, Prénom : <u>CLYDER STROME</u>	Nom, Prénom : <u>DELAITE XAVIER</u>	Adresse : <u>Ruelle du Reposoir 4</u>			
N° carte d'identité :	CP + Commune : <u>6800 CANEUVILLE</u>	Tél. : <u>1 / 1</u>			
N°TVA : BE					

Bases de l'examen : Règlement Général sur les Installations Electriques (RGIE)

<input checked="" type="checkbox"/> Art 270	<input type="checkbox"/> mise en usage	<input type="checkbox"/> modification	<input checked="" type="checkbox"/> extension	<input type="checkbox"/> Art 86	<input type="checkbox"/> Art 271bis	<input checked="" type="checkbox"/> Unité d'habitation
<input type="checkbox"/> mobile	<input type="checkbox"/> temporaire	<input type="checkbox"/> Art 87	<input type="checkbox"/> Art 278	<input checked="" type="checkbox"/> Unité de travail domestique		
<input type="checkbox"/> Art 271	<input type="checkbox"/> périodique	<input type="checkbox"/> contrôle	<input type="checkbox"/>	<input type="checkbox"/> Art 88	<input type="checkbox"/> Art	<input checked="" type="checkbox"/> Parties communes
<input type="checkbox"/> Art 276 : renforcement	<input type="checkbox"/> Art 276bis : vente d'une unité d'habitation		<input type="checkbox"/> Art	<input type="checkbox"/> Art	<input checked="" type="checkbox"/> Unité de travail	

Données générales de l'installation électrique :

Données distributeur	Compt. kWh n° : <u>65684826</u> Index jour : <u>0644343</u> nuit : <u>0286185</u>	<input type="checkbox"/> EAN non communiqué	<input checked="" type="checkbox"/> Compt. kWh non placé
	Protection branchement (A) : <input type="checkbox"/> 20 <input type="checkbox"/> 25 <input type="checkbox"/> 32 <input type="checkbox"/> 40 <input type="checkbox"/> 50 <input type="checkbox"/> 63 <input type="checkbox"/> 80 <input type="checkbox"/> 100 <input checked="" type="checkbox"/> 125	n° :	Index nuit :
Données installation	Conçue pour U _N : <input type="checkbox"/> 230 V <input type="checkbox"/> 3x230 V <input checked="" type="checkbox"/> 3N400 V	Type de prise de terre : <input checked="" type="checkbox"/> boucle de terre <input type="checkbox"/> barres / piquets	
	Courant nominal maximum (A) : <input type="checkbox"/> 20 <input type="checkbox"/> 25 <input type="checkbox"/> 32 <input type="checkbox"/> 40 <input type="checkbox"/> 50 <input type="checkbox"/> 63 <input type="checkbox"/> 80 <input type="checkbox"/> 100	Câble d'alimentation tableau principal : <u>4</u> X <u>26</u> mm ² - Type : <u>EXVVB</u>	
Description installation	Dispositif diff. gén. : <u>40</u> A / <u>300</u> mA	Nombre de tableaux : <u>2</u>	Nombre de circuits terminaux : <u>23</u>
	<input checked="" type="checkbox"/> Voir annexe(s)		

Mesures - tests - contrôle visuel - scellés :

<input checked="" type="checkbox"/> Contacts dir.	<input checked="" type="checkbox"/> Contacts indir.	<input checked="" type="checkbox"/> Montage	<input checked="" type="checkbox"/> Appareils	<input type="checkbox"/> Matériel	<input checked="" type="checkbox"/> >/section	<input checked="" type="checkbox"/> Schémas	<input checked="" type="checkbox"/> Contrôle bcl de défaut
<input type="checkbox"/> Résistance de dispersion de la prise de terre : ... Ω		<input type="checkbox"/> Isolement général : ... MΩ		<input checked="" type="checkbox"/> Continuité de terre		<input checked="" type="checkbox"/> Test dispositif diff.	
Le dispositif différentiel général : <input type="checkbox"/> était plombé <input checked="" type="checkbox"/> a été plombé <input type="checkbox"/> n'a pas été plombé <input type="checkbox"/> ne peut pas être plombé							

Infractions - Remarques (pour la signification des codes éventuels : voir au verso)

Infractions Nouvelle installation	<input checked="" type="checkbox"/> Néant
Infractions Installation existante	<input checked="" type="checkbox"/> Néant
Remarques	<input checked="" type="checkbox"/> Néant

Visa GRD ou mandataire :

Conclusion(s) :

La nouvelle installation est conforme au RGIE.

L'installation existante est conforme au RGIE.

L'installation électrique doit être recontrôlée avant 13/01/2017 par le même organisme de contrôle (*).

Agent visiteur : SOLARSKI J Agent n° : 3840 Date 13/01/2017

Pour le Directeur Général : Signature

Annexe(s) : Schéma(s) de position : 2 Schéma(s) unifilaire(s) : 2

- Ce procès verbal doit être conservé dans le dossier de l'installation électrique et ce dossier doit renseigner toute modification de l'installation.
 - Le Service Public Fédéral Economie doit être avisé immédiatement de tout accident survenu aux personnes et dû, directement ou indirectement, à la présence d'électricité.
 - Le contrôle n'a porté que sur les parties visibles et accessibles de l'installation.
 Les informations recueillies sur place ne nous permettent pas de déterminer la date de réalisation de l'installation électrique.
 Nous vous invitons à compléter le(s) schéma(s) pour les éléments qui n'étaient pas visibles lors de la visite de contrôle. En cas de doute portant sur la sécurité de ces éléments, nous vous invitons vivement à faire procéder à une visite de contrôle complémentaire.
 (*) Les travaux nécessaires pour faire disparaître les infractions constatées au moment de la visite de contrôle doivent être exécutées sans retard et toutes mesures adéquates doivent être prises pour qu'en cas de maintien en service des installations les infractions ne constituent pas un danger pour les personnes et les biens. Dans le cas où, lors de cette nouvelle visite de contrôle, après max. 1 an, des infractions subsistent, l'organisme agréé se doit d'envoyer une copie du procès-verbal de visite de contrôle à la Direction générale de l'Energie préposée à la haute surveillance des installations électriques domestiques.

- A1 : Mixte Loft 1er
- B1 : Mixte garage 01
- C1 : Mixte garage 02
- D1 :
- A2 : Mixte chambre 03
- B2 : Prise hall nuit
- C2 : Mixte SDB
- D2 : Mixte chambre 02
- E2 : Prise bureau
- F2 : Prise entrée LOFT
- G2 : Chaudière
- H2 : Mixte Loft 1er
- I2 : RESERVE
- J2 : Machine à Laver
- K2 : Sechoir
- E1 : Prise MO + ECL Cuisine
- F1 : Salle à manger
- G1 : Mixte hall + wc
- H1 : ECL Garage
- I1 : Salon / buanderie
- J1 : ECL Extérieur latéral
- K1 : Cuisine / Chambre / Grenier
- L1 : Mixte SDB Loft

VÉRIFIÉ LE 13 JAN. 2017



<p>Organisme agréé AIB-Vinçotte Parc Scientifique Créatys - Rue Phocas Lejeune 11 5032 Les Isnes-Gembloux Tél.: 081 43 28 11 Fax: 081 43 28 15 e-mail: wallonie@vincotte.be</p>	<p>Adresse de l'installation électrique DELAITE Xavier Ruelle du reposoir 4 6800 Lanuville</p>	<p>Installateur LEYDER JEROME Croix des Fourneaux 87 6800 Sainte-Marie Chevirgny Tél.: 061 21 78 98 e-mail: jerome.leyder.j@gmail.com</p>
		<p>P. 6/6 Liste des circuits 3 x 400V + N - 50Hz</p>

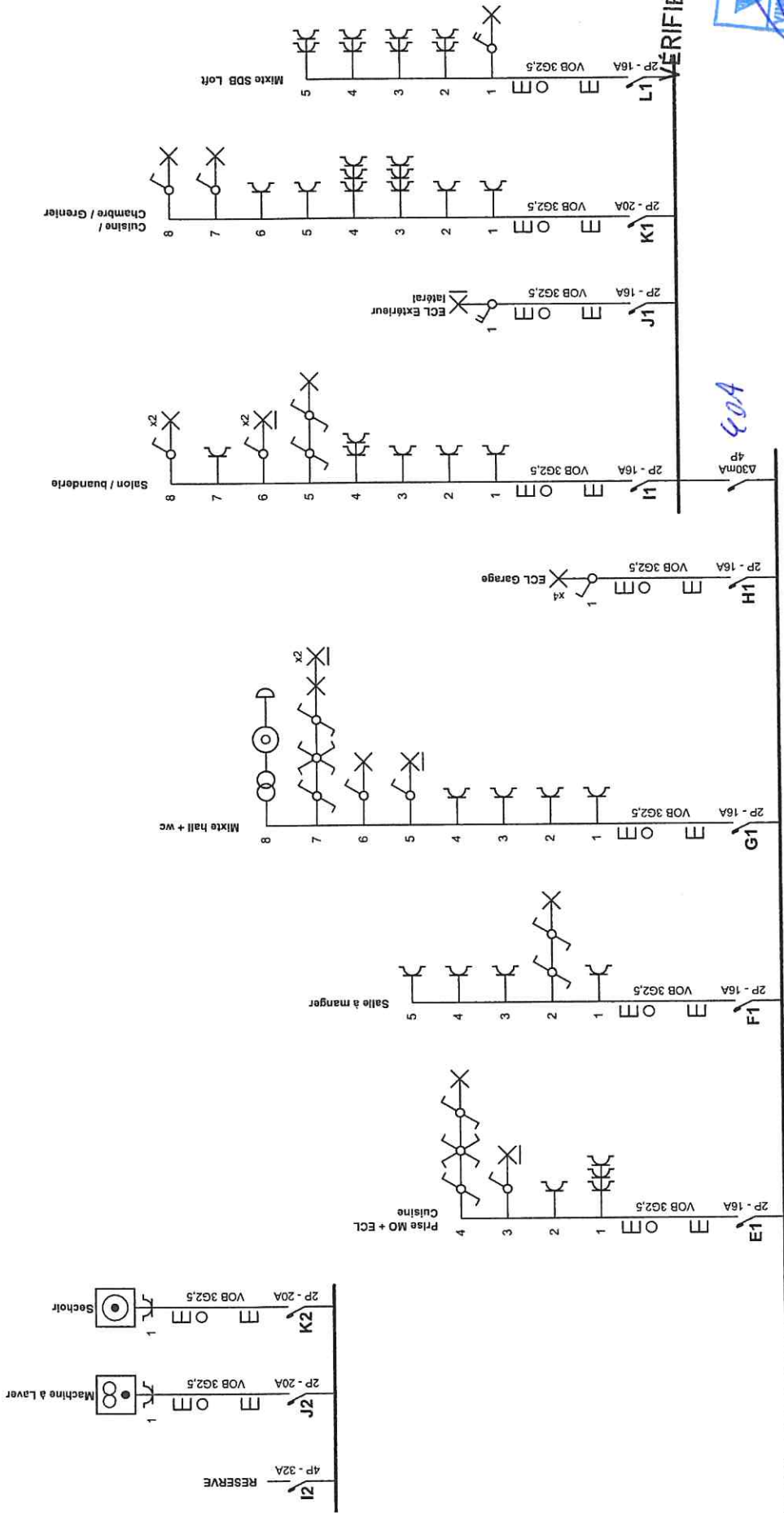

VERIFIÉ LE 13 JAN. 2017



<p>P. 2/6 Schéma unifilaire 3 x 400V + N - 50Hz</p>	<p>Installateur LEYDER JEROME Croix des Fourmeaux 67 6800 Sainte-Marie Chevirgny Tél.: 081 21 78 98 e-mail: jerome.leyder-jl@gmail.com</p>	<p>Adresse de l'installation électrique DELAITE Xavier Ruelle du reposoir 4 6800 Lanauville</p>	<p>Organisme agréé AIB-Vincotte Parc Scientifique Créalis - Rue Phocas Lejeune 11 5032 Les Isnes-Gembloux Tél.: 081 43 26 11 Fax: 081 43 26 15 e-mail: wallonie@vincotte.be</p>
---	---	---	---

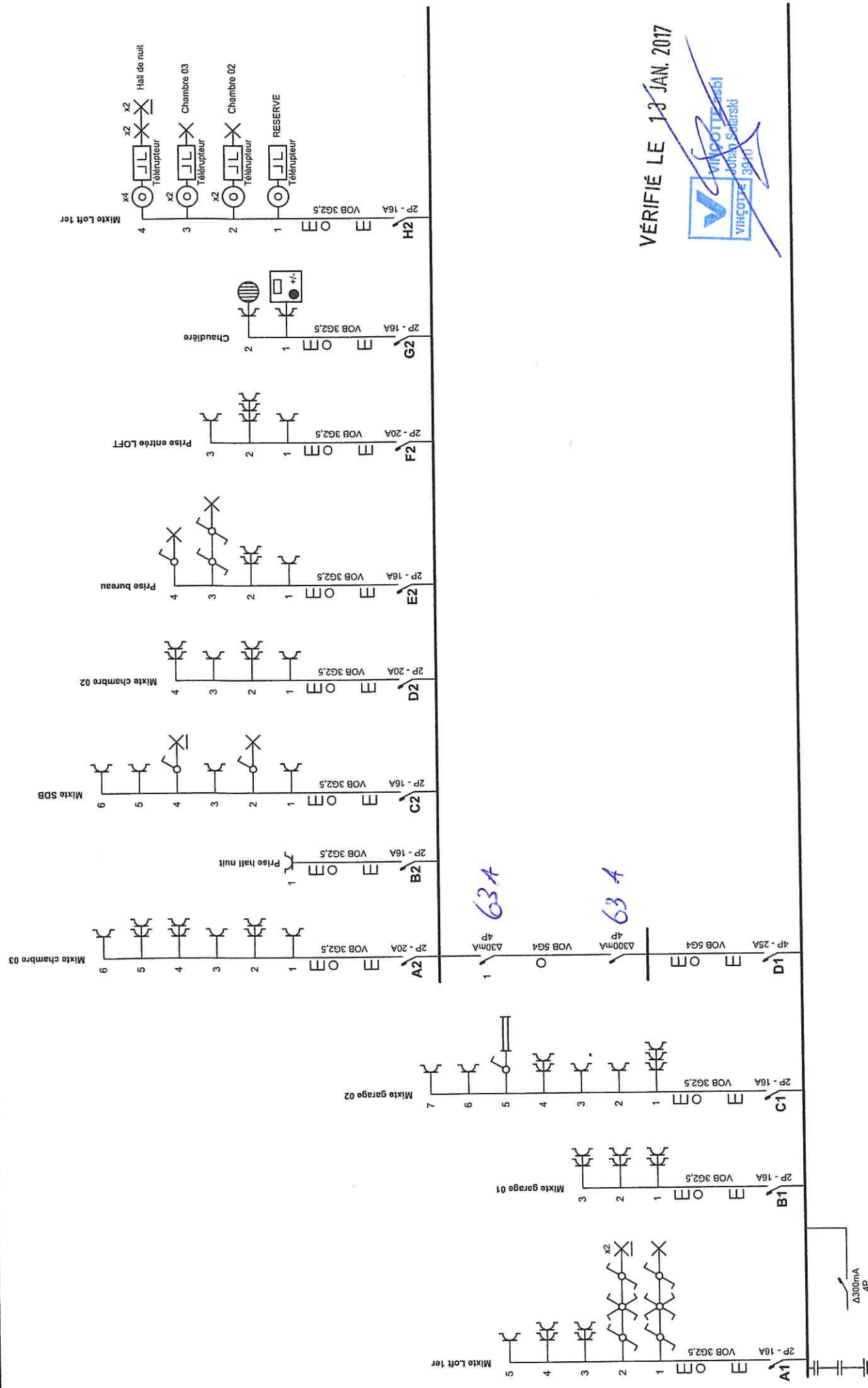

VÉRIFIÉ LE 13 JAN. 2017



P. 1/6
Schéma unifilaire
3 x 400V + N - 50Hz

Installateur
LEYDER JEROME
Croc des Pommiers 67
6800 Sainte-Waltrude-Chenvigny
Tél: 061 21 78 98
e-mail: j.rome.leyder-j@gmail.com

Adresse de l'installation électrique
DELAITE Xavier
Ruelle du reposoir 4
6800 Laneuveville

Organisme agréé
AIG-Vincotte
Parc Scientifique Créalyis - Rue Phocas Lejeune 11
5022 Les Isnes-Gembloux
Tél: 081 43 26 11
Fax: 081 43 26 15
e-mail: wallonie@vincotte.be

40A
Δ300mA
4P

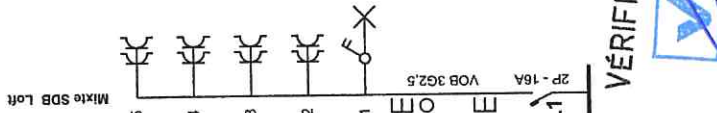
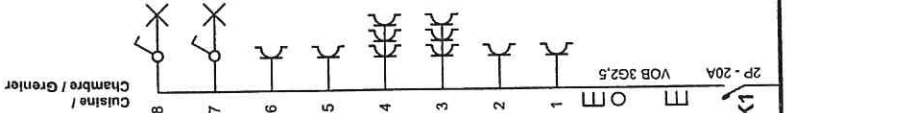
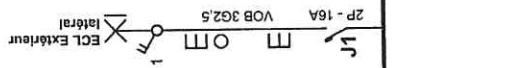
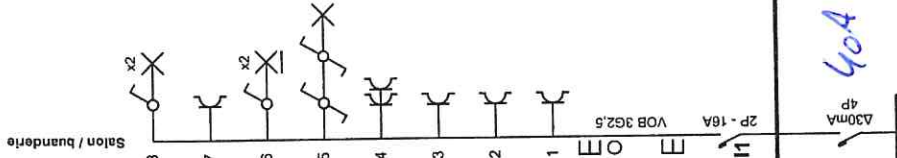
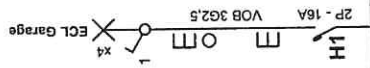
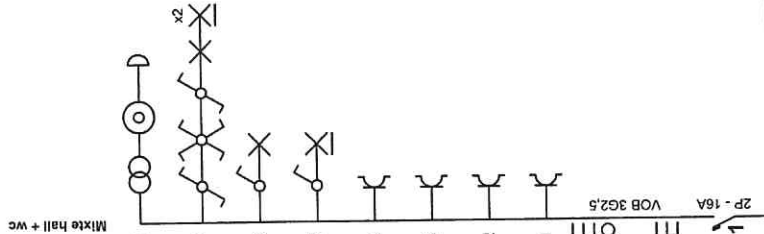
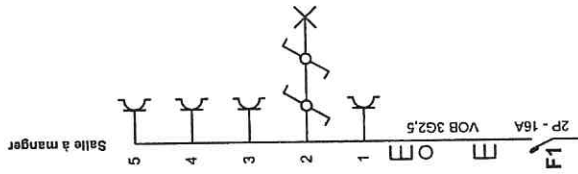
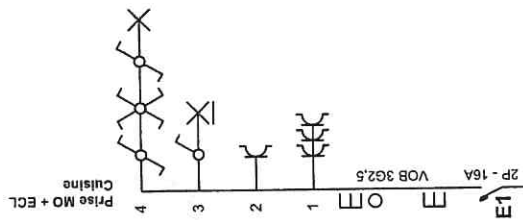
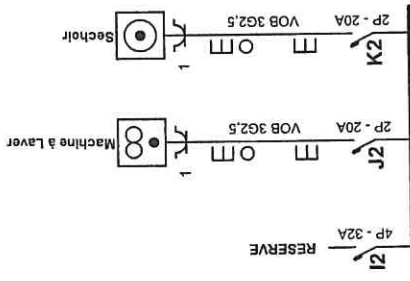

VÉRIFIÉ LE 13 JAN. 2017



P. 2/6
Schéma unifilaire
3 x 400V + N - 50Hz

Installateur
LEYDER JEROME
Croix des Fourneaux 67
6800 Sainte-Marie Chevigny
TéL: 061 21 78 98
e-mail: jerome.leyder.j@gmail.com

Adresse de l'installation électrique
DELAITE Xavier
Ruelle du reposoir 4
6800 Lanneuville

Organisme agréé
AIB-Vinçotte
Parc Scientifique Créatyls - Rue Phocas Lejeune 11
5032 Les Isnes-Gembloux
TéL: 081 43 26 11
Fax: 081 43 26 15
e-mail: wallonie@vincoitte.be

40A

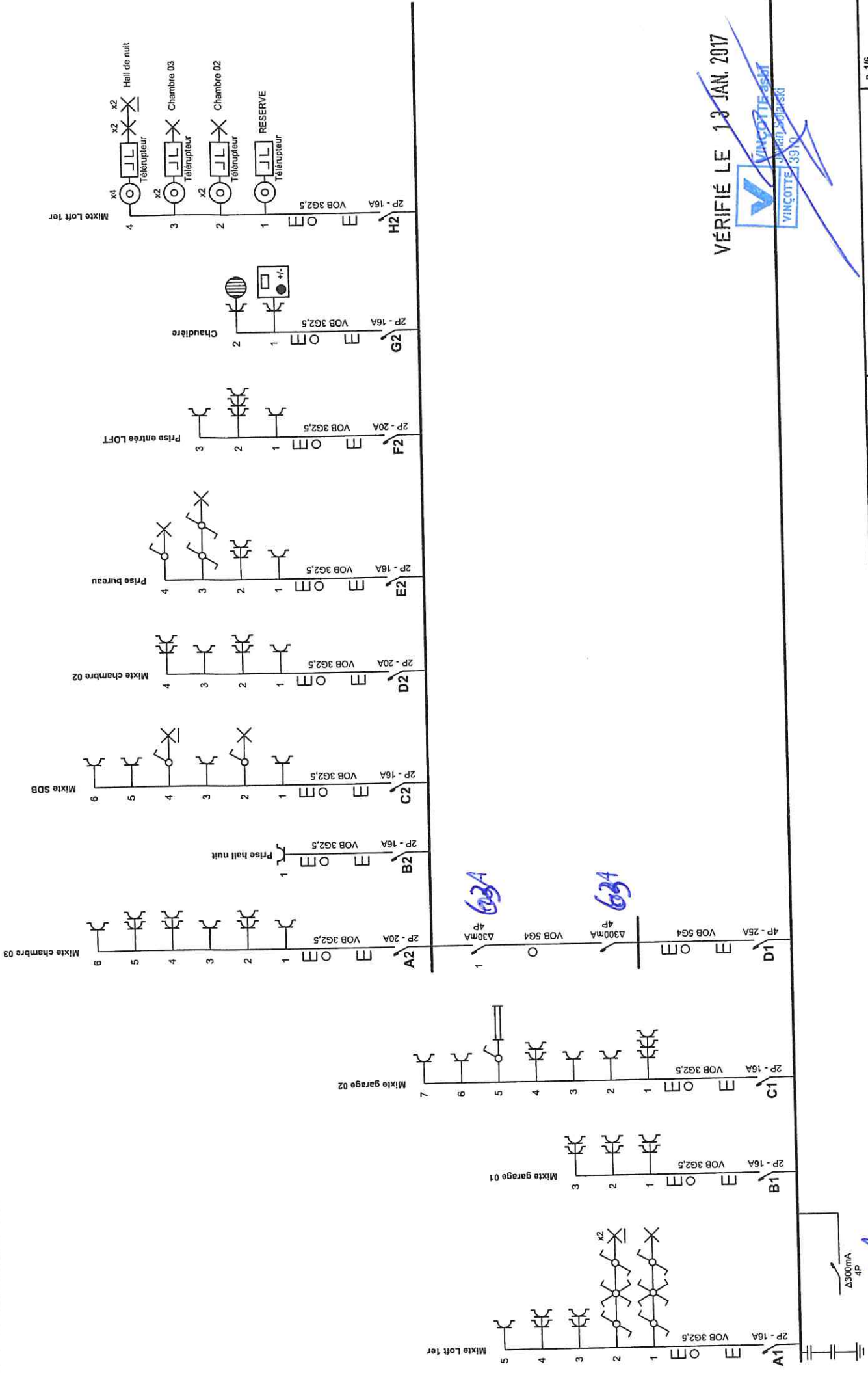

VÉRIFIÉ LE 13 JAN. 2017



p. 1/6
Schéma unifilaire
3 x 400V + N - 50Hz

Installateur
LEYDIER JEROME
Croixes Fourmeaux 67
6800 Sainte-Marie Cheuvigny
Tél.: 061 21 78 98
e-mail: jerome.leydier.j@gmail.com

Adresse de l'installation électrique
DELAITE Xavier
Ruelle du reposoir 4
6800 Lanneuville

Organisme agréé
AIB-Vincotte
Parc Scientifique Créatys - Rue Procas Lejeune 11
5032 Les Isnes-Gembloux
Tél.: 081 43 26 11
Fax: 081 43 26 15
e-mail: wallonie@vincotte.be

4300mA
4P
63A

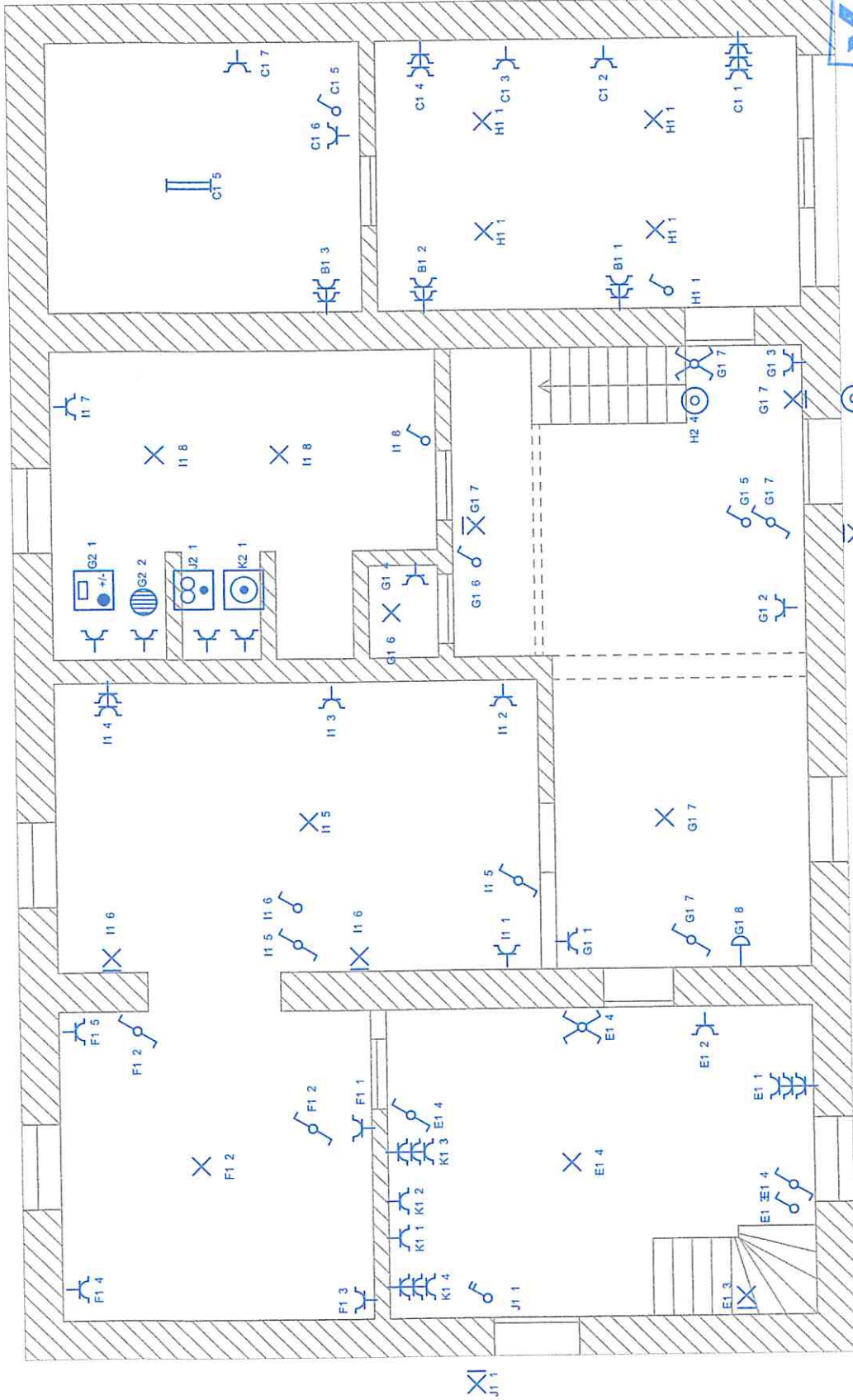

VINCOTTE asbl
 Johan Sokalski
 081 21 78 99

VÉRIFIÉ LE 13 JAN. 2017

<p>Rez de chaussée</p> <p>Organisme agréé PIB - Belux 5032 Les Lince-Gembloux Tél: 081 43 26 11 Fax: 081 43 26 15 e-mail: wallonne@vincotte.be</p>	<p>Adresse de l'installation électrique DELAITE Xavier Rue du reposoir 4 6800 Lanauville</p>	<p>Installateur LEYDER JEROME Croix des F. rmeaux 67 6800 Sarre-la-Main Chevigny Tél: 081 21 78 99 e-mail: jerome.leyder.j@gmail.com</p>
<p>P. 3/6</p> <p>Schéma de position 3 x 400V + N - 50Hz</p>		

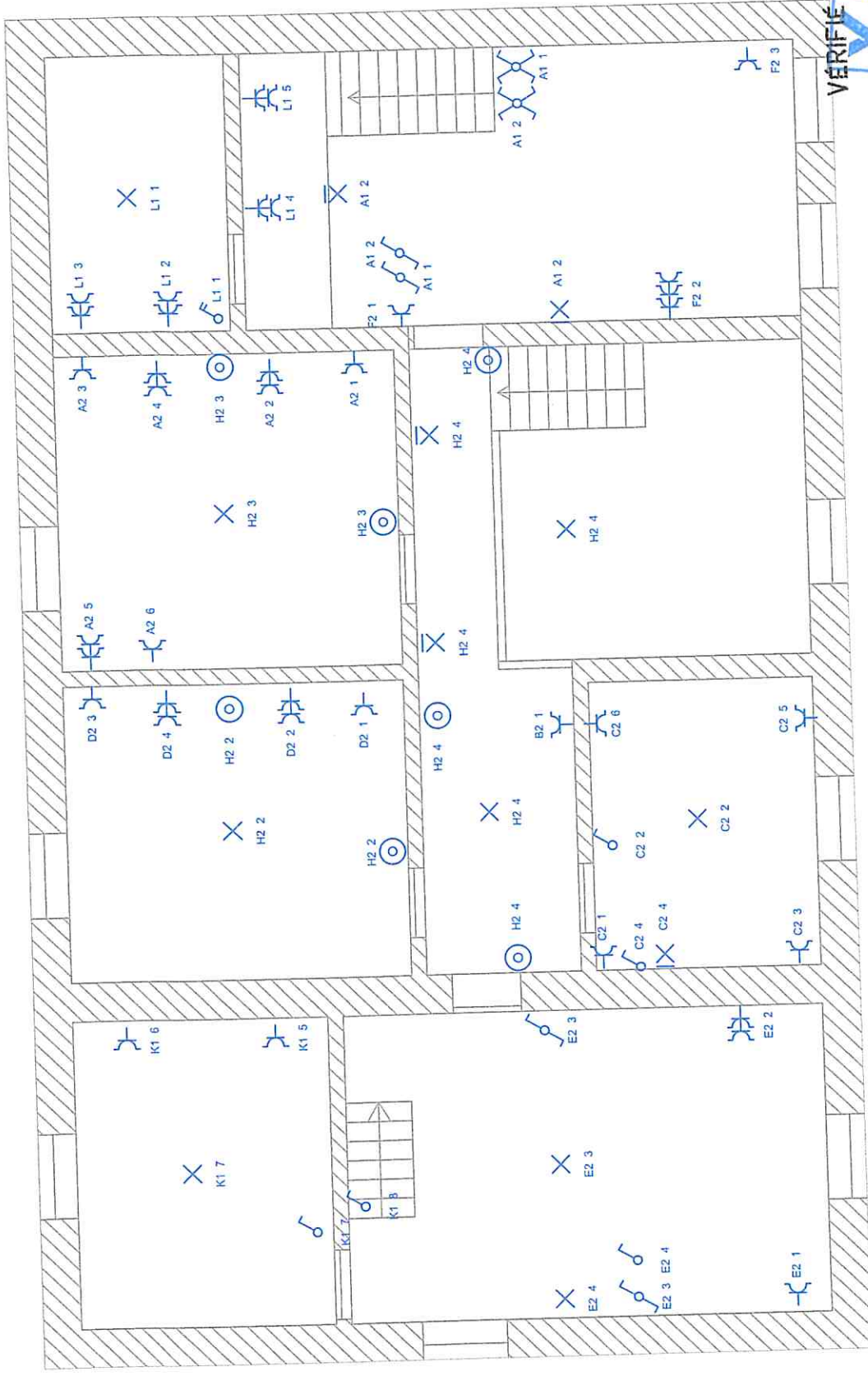

VERIFIÉ LE 13 JAN. 2017



P. 4/6
Schéma de position
3 x 400V + N - 50Hz

Installateur
LEYDER JEROME
Croix des Fourneaux 67
6800 Sainte-Marie Chevigny
Tél.: 061 21 78 98
e-mail: jerome.leyder.jl@gmail.com

Adresse de l'installation électrique
DELAITE Xavier
Ruelle du reposoir 4
6800 Lanouvelle

1er étage
Organisme agréé
AIB-Vincotte
Parc Scientifique Créalys - Rue Phocas Lojeune 11
5032 Les Innes-Gembloux
Tél.: 081 43 26 11
Fax: 081 43 26 15
e-mail: wallonie@vincotte.be

- A1 : Mixte Loft 1er
- B1 : Mixte garage 01
- C1 : Mixte garage 02
- D1 :
- A2 : Mixte chambre 03
- B2 : Prise hall nuit
- C2 : Mixte SDB
- D2 : Mixte chambre 02
- E2 : Prise bureau
- F2 : Prise entrée LOFT
- G2 : Chaudière
- H2 : Mixte Loft 1er
- I2 : RESERVE
- J2 : Machine à Laver
- K2 : Sechoir
- E1 : Prise MO + ECL Cuisine
- F1 : Salle à manger
- G1 : Mixte hall + wc
- H1 : ECL Garage
- I1 : Salon / buanderie
- J1 : ECL Extérieur latéral
- K1 : Cuisine / Chambre / Grenier
- L1 : Mixte SDB Loft



VÉRIFIÉ LE 13 JAN. 2017

<p>Organisme agréé AIB-Vincotte Parc Scientifique Créalyis - Rue Phocas Lejeune 11 5032 Les Isnes-Gembicoux Tél.: 081 43 26 11 Fax: 081 43 26 15 e-mail: wallonie@vincotte.be</p>	<p>Adresse de l'installation électrique DELAITE Xavier Ruelle du reposoir 4 6800 Lanauville</p>	<p>Installateur LEYDER JEROME Croix des Fourneaux 67 6800 Sainte-Marie Chevigny Tél.: 061 21 78 98 e-mail: jerome.leyderj@gmail.com</p>
<p>p. 8/6 Liste des circuits 3 x 400V + N - 50Hz</p>		

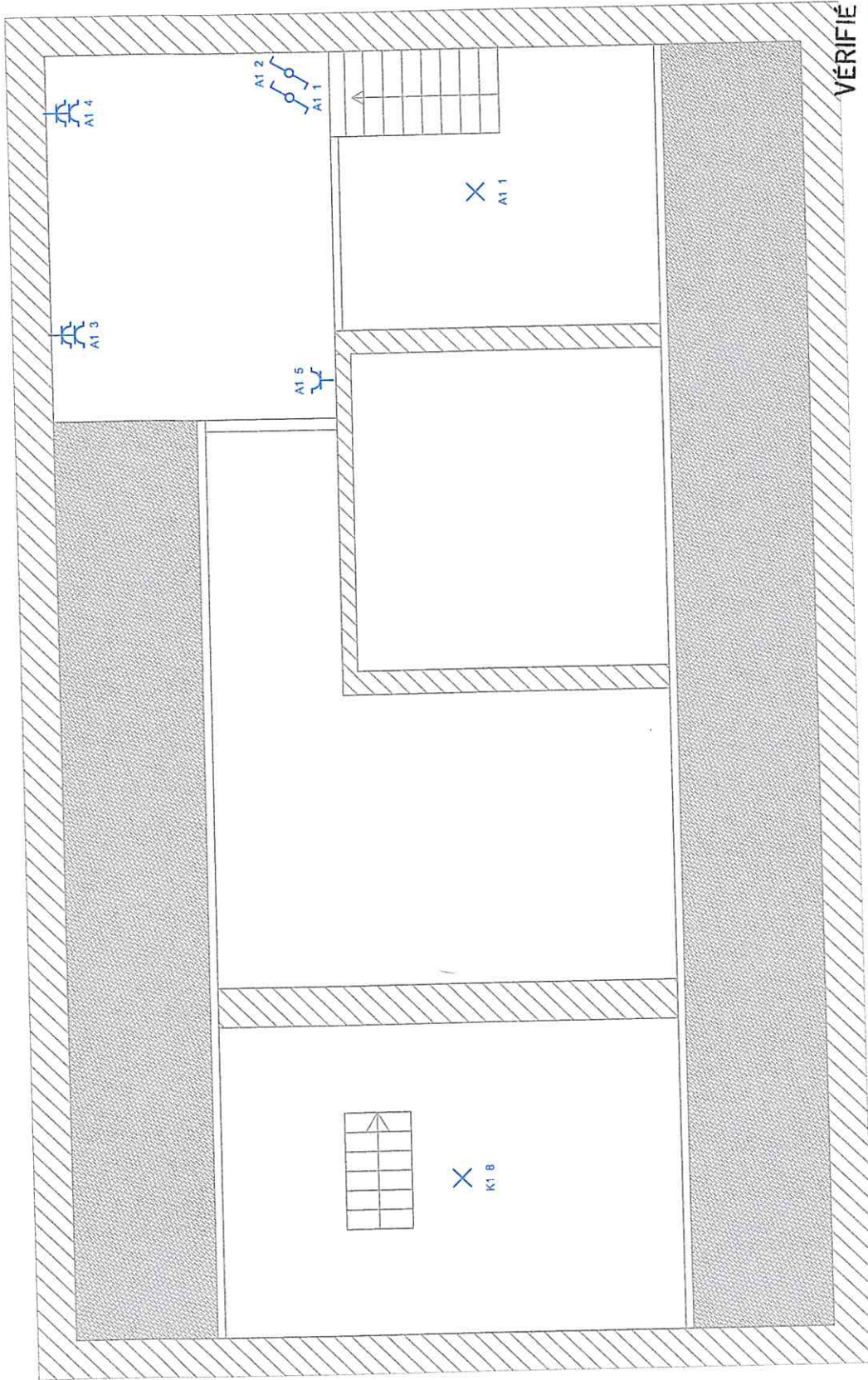

VÉRIFIÉ LE 13 JAN. 2017



<p>P. 5/6 Schéma de position 3 x 400V + N - 50Hz</p>	<p>Installateur LEYDER JEROME Croix des Fournaux 67 6800 Sainte-Marie Chevigny Tél.: 061 21 78 98 e-mail: jerome.leyder.j@gmail.com</p>	<p>Adresse de l'installation électrique DELAITE Xavier Ruelle du reposoir 4 6800 Lanauville</p>	<p>2eme étage Organisme agréé AIB-Vincotte Parc Scientifique Créteilys - Rue Phocas Lejeune 11 5032 Les Isnes-Gembloux Tél.: 081 43 26 11 Fax: 081 43 26 15 e-mail: wallonie@vincotte.be</p>
--	--	--	---

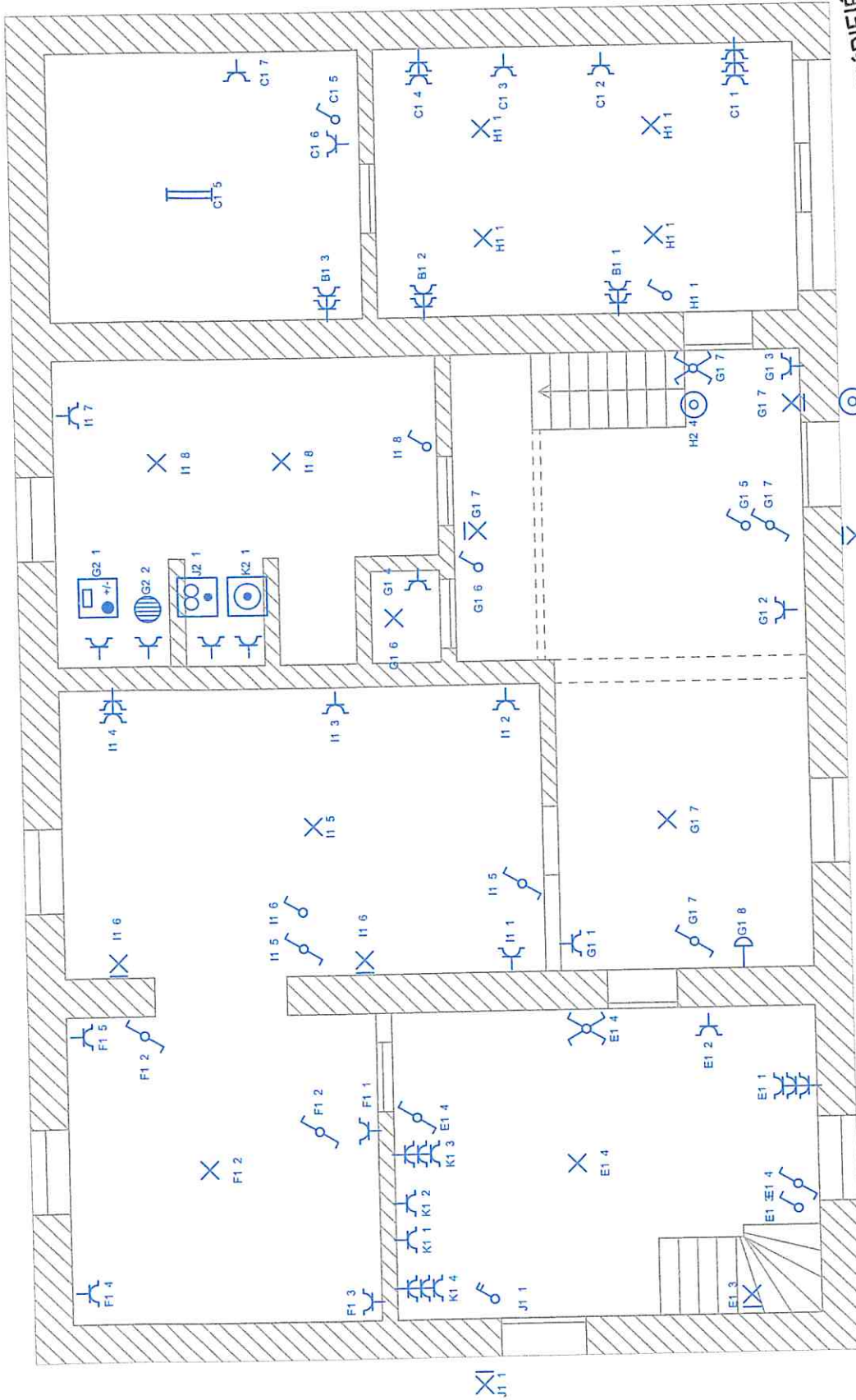

VÉRIFIÉ LE 13 JAN. 2017

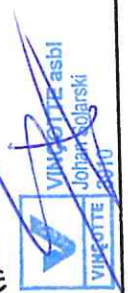

p. 3/6
Schéma de position
3 x 100V + N - 50Hz

Installateur
LEYDER JEROME
Croix des Fourmeaux 67
6800 Sainte-Marie Chevigny
Tél.: 061 21 78 98
e-mail: jerome.leyder.j@gmail.com

Adresse de l'installation électrique
DELAITE Xavier
Ruelle du reposoir 4
6800 Laneuville

Rez de chaussée
Organisme agréé
Alb-Vincotte
Parc Scientifique Créatyls - Rue Phocas Lejeune 11
5032 Les Isnes-Gembloux
Tél.: 081 43 26 11
Fax: 081 43 26 15
e-mail: wallonie@vincotte.be

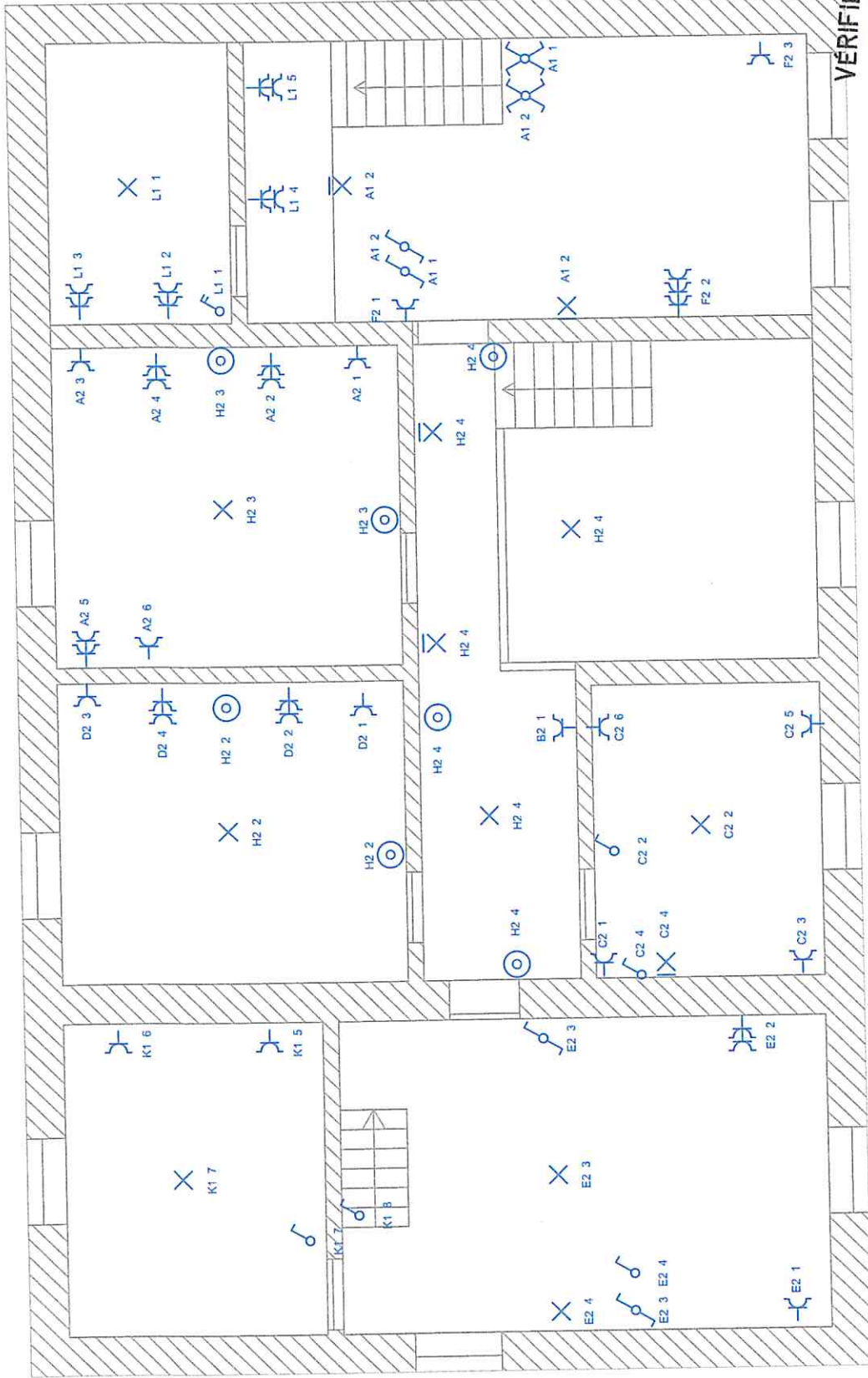

VÉRIFIÉ LE 13 JAN. 2017



<p>1er étage Organisme agréé JBA/Vincotte Parc Scientifique Créteilys - Rue Phocas Lejeune 11 5032 Les Isnes-Gembloux Tél.: 081 43 26 11 Fax: 081 43 26 15 e-mail: wallone@vincotte.be</p>	<p>Adresse de l'installation électrique DELAÏTE Xavier Rue du reposoir 4 6800 Laneuville</p>
<p>P. 4/6 Schéma de position 3 x 400V + N - 50Hz</p>	<p>Installateur LEYDER JEROME Croix des Fourneaux 67 6800 Sainte-Marie Chevigny Tél.: 081 21 78 98 e-mail: jerome.leyder.j@gmail.com</p>